

Universitair Medisch Centrum Groningen (UMCG) / Poliklinische Apotheek UMCG

T.a.v. [REDACTED]

Postbus 30001

9700 RB GRONINGEN

En overige projectpartners:

De Friesland Zorgverzekeraar N.V.

De Jonge Consultancy

Excap B.V.

Extra Cura B.V.

Gerrit Diensten B.V.

Medisch Centrum Leeuwarden B.V.

Stichting NHL Stenden Hogeschool

PNO Consultants B.V.

Sfinx Games

8D Games B.V.

Stichting Hanzehogeschool Groningen

Stichting Healthy Ageing Network Northern Netherlands

Stichting Incubator

Stichting Innovatiepact Fryslân

Stichting Kennislab Noordoost Friesland

Stichting Zorg Innovatie Forum

Stichting Zorgbelang Groningen

Ons kenmerk:

21UP-25-00048

Datum:

6 maart 2025

Onderwerp:

Besluit op uw subsidieaanvraag voor project 'Digital Health Ecosysteem Noord Nederland' met projectnummer EFRO-0102.

Beste [REDACTED],

U stuurde ons op 26 januari 2024 uw subsidieaanvraag voor het project 'Digital Health Ecosysteem Noord Nederland'. U deed dit namens de projectpartners. Op 26 januari 2024 was uw aanvraag compleet. Deze aanvraag deed u binnen het Programma EFRO 2021-2027 Noord-Nederland, (Verder) werken aan onderscheiden vermogen (EFRO) (hierna: Uitvoeringsregeling). In deze brief leest u ons besluit op uw aanvraag.

Wij verlenen u een subsidie van maximaal € 2.394.636,09

Op 11 juli 2024 adviseerde de Deskundigencommissie om uw project **70** punten te geven. Wij nemen dit advies van de commissie over. Uw aanvraag valt binnen het subsidiebudget dat beschikbaar is. Wij verlenen aan Universitair Medisch Centrum Groningen (UMCG) / Poliklinische Apotheek UMCG de subsidie op basis van de Uitvoeringsregeling voor uw project 'Digital Health Ecosysteem Noord Nederland'. Ook de overige projectpartners verlenen wij subsidie: De Friesland Zorgverzekeraar N.V., De Jonge Consultancy, Excap B.V., Extra Cura B.V., Gerrit Diensten B.V., Medisch Centrum Leeuwarden B.V., Stichting NHL

Stenden Hogeschool, PNO Consultants B.V., Sfinx Games, 8D Games B.V., Stichting Hanzehogeschool Groningen, Stichting Healthy Ageing Network Northern Netherlands, Stichting Incubator, Stichting Innovatiepact Fryslân, Stichting Kennislab Noordoost Friesland, Stichting Zorg Innovatie Forum en Stichting Zorgbelang Groningen. Van harte gefeliciteerd! Met deze subsidie draagt u niet alleen bij aan de verdere innovatieve ontwikkeling van uw organisatie(s), maar ook aan het nóg mooier en sterker maken van Noord-Nederland.

In bijlage 1 leest u het advies van de Deskundigencommissie. In bijlage 2 vindt u de kostenbegroting, met daarin de kosten die in aanmerking komen voor subsidie. In bijlage 3 staat de financiering van het project. Hier leest u ook hoe wij het subsidiebedrag hebben berekend. In bijlage 4 vindt u de uitgavenplanning.

Uw projectperiode loopt van 1 februari 2024 tot en met 31 december 2027

Voer uw project vóór 1 januari 2028 uit. Op deze datum moet u alle activiteiten van uw project hebben afgerond. Wanneer u de projectactiviteiten niet op tijd afrondt, kan dit gevolgen hebben voor het definitieve subsidiebedrag. Zo kunt u minder subsidie krijgen of subsidie moeten terugbetalen.

Dit is het doel van het project

In uw project werken de betrokken partijen verder aan het ontwikkelen, begeleiden en verbinden van partijen om nieuwe digitale oplossingen in de zorg te realiseren. Dit gebeurt onder aanvoering van het Universitair Medisch Centrum Groningen, Gerit Diensten B.V. en De Friesland Zorgverzekeraar N.V.

De projectactiviteiten voert u uit in de volgende werkpakketten:

- Werkpakket 1: Programma management en governance
- Werkpakket 2: Ondersteunen van behoefte gestuurde probleemoplossing
- Werkpakket 3: Ondersteunen van pad naar waarde propositie en bewijslast
- Werkpakket 4: Ondersteunen van pad van pilot naar markt

Staatssteunbeoordeling van uw project

Op basis van uw subsidieaanvraag oordelen wij dat het verlenen van subsidie aan uw project leidt tot staatssteun in de zin van artikel 107, Verdrag over de werking van de Europese Unie. Wij kunnen de subsidie wel als geoorloofde steun verlenen op basis van de Verordening (EU) Nr. 651/2014 van de Commissie van 17 juni 2014; de Algemene Groepsvrijstellingsverordening (AGVV). In deze Verordening worden bepaalde categorieën steun op basis van de artikelen 107 en 108 van het Verdrag met de interne markt verenigbaar verklaard (PbEU 2014 L187). Dit betekent dat de staatssteun voor uw project is toegestaan.

Wij verlenen u de subsidie voor uw project op basis van artikel 27 van de AGVV: steun voor innovatieclusters. Het Digital Health Ecosysteem wordt aangemerkt als innovatiecluster, waarbij sprake is van exploitatiesteun. Binnen dit project is sprake van een georganiseerde groepering van onafhankelijke partijen die innovatieve activiteiten en nieuwe vormen van samenwerking stimuleren. De werkpakketten zijn gericht op programmamanagement en coördinatie vanuit de stuurgroep. Voor deze activiteiten bedraagt de maximale steun 50% van de in aanmerking komende kosten.

Wij kunnen, op basis van Europese wetgeving, over deze subsidieverlening bepaalde informatie melden aan de Europese Commissie en publiceren in een openbaar register. Zo

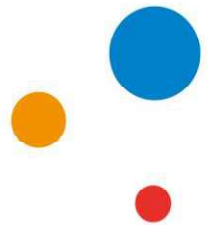

kunnen we per project uw organisatienaam, het totale subsidiebedrag en het subsidiebedrag per partner melden.

Zorg ervoor dat u zich houdt aan de verplichtingen van deze subsidieverlening

Aan deze subsidieverlening zijn verplichtingen verbonden. Deze zijn vastgelegd in de Europese verordeningen (zoals in de Uitvoeringsregeling staat vermeld), de Uitvoeringswet EFRO, de Regeling Europese EZK- en LNV-subsidies 2021, de Uitvoeringsregeling en de Algemene wet bestuursrecht. Deze regelingen vindt u op www.snn.nl/efro.

Voldoet uw project niet aan de subsidieverplichtingen? Dan kan dit ervoor zorgen dat wij kosten die u heeft gedeclareerd moeten corrigeren. Daarover ontvangt u dan géén subsidie. Ook kunnen wij uw subsidie aanpassen of intrekken. Dit betekent dat u minder subsidie krijgt of dat u subsidie moet terugbetalen. In de Categoriseringstabel en in de Uitvoeringsregeling leest u de sancties wanneer blijkt dat u zich niet heeft gehouden aan de verplichtingen. De Categoriseringstabel vindt u op www.snn.nl/efro.

Hieronder leest u de belangrijkste verplichtingen:

Wijzigingen in het project

U moet het project uitvoeren zoals u dat in de subsidieaanvraag heeft beschreven. Wanneer u dat niet doet, kunnen wij deze verleningsbeschikking intrekken. Wilt u toch iets wijzigen in uw project? Dan moet u dat vooraf schriftelijk aanvragen. U kunt deze wijzigingen alleen doen wanneer wij uw verzoek goedkeuren.

Voortgangsrapportages en bevoorschotting

U moet minimaal één keer per jaar een voortgangsrapportage indienen. Dit staat in de Uitvoeringsregeling onder 'Rapportage en bevoorschotting'. U rapporteert ieder jaar op **1 november**. Dit doet u over alle projectkosten die vóór 1 oktober zijn gemaakt en betaald in de afgelopen periode.

Tegelijk met een voortgangsrapportage kunt u een voorschotverzoek op de subsidie indienen. Een eerste voorschot van 20% van de verleende subsidie kunt u aanvragen nadat u bent gestart met de uitvoering van het project.

Uw voortgangsrapportages en voorschotverzoeken dient u in via het digitale EFRO-webportal. De handleiding hiervoor vindt u op www.snn.nl/efro.

Vaststelling subsidie

Uiterlijk binnen 13 weken na de einddatum moet u een vaststellingsverzoek indienen. Dit doet u via het digitale EFRO-webportal. De handleiding hiervoor vindt u op www.snn.nl/efro.

Aanbesteding

Bent u aanbestedingsplichtig? Dan moet u zich houden aan de aanbestedingsregels voor overheidsopdrachten volgens de Aanbestedingswet 2012, het Aanbestedingsbesluit en de Gids Proportionaliteit.

Sound financial management

Bent u niet aanbestedingsplichtig? Dan geldt voor u de regel van 'sound financial management'. Dit komt er in het kort op neer dat u voor diensten of goederen die u extern inkoopt moet kunnen aantonen dat de prijs marktconform is. U leest hier meer over in het 'Handboek EFRO 2021-2027'. Dit vindt u op www.snn.nl/efro.

Publicatieverplichtingen

Bij voorlichtings- en publiciteitsactiviteiten voor uw project moet u zich houden aan de communicatie-eisen van de Europese Unie. U vindt deze eisen in het 'Handboek EFRO 2021-2027' onder de paragraaf 'Promotie en publiciteit' en op de webpagina 'Publiciteitseisen EFRO 2021-2027' op www.snn.nl/efro. Plaats ook altijd het logo van het SNN bij de communicatie-uitingen voor uw project.

Samenwerkingsovereenkomst

U stuurt ons een samenwerkingsovereenkomst. Deze moeten alle projectpartners hebben ondertekend. **Dit doet u uiterlijk vóórdat u ons de eerste voortgangsrapportage stuurt.** Zonder getekende samenwerkingsovereenkomst kunnen wij geen kosten voorlopig subsidiabel stellen. Dit betekent dat u ook geen voorschot ontvangt over de kosten die u heeft gedeclareerd.

Administratieve Organisatie

U maakt een beschrijving van de Administratieve Organisatie (AO) voor het project. Dit doet u per projectpartner. **Deze beschrijving stuurt u ons vóórdat u ons de eerste voortgangsrapportage stuurt.** Zonder deze beschrijving kunnen wij geen kosten voorlopig subsidiabel stellen. Dit betekent dat u ook geen voorschot ontvangt over de kosten die u heeft gedeclareerd.

In de bijlagen leest u de volgende belangrijke informatie

- Bijlage 1 – Advies Deskundigencommissie
- Bijlage 2 – Begroting
- Bijlage 3 – Subsidieberekening en financiering
- Bijlage 4 – Uitgavenplanning
- Bijlage 5 – Staatssteuntabel
- Bijlage 6 – Projectindicatoren
- Bijlage 7 – Verantwoordelijkheid penvoerder en projectpartners
- Bijlage 8 – Overzicht verbonden ondernemingen

We hebben in deze brief al verwezen naar de informatie in bijlagen 1 tot en met 5. In bijlage 6 leest u welke indicatoren voor uw project gelden. Dit zijn indicatoren die wij voor het EFRO-programma bijhouden. In bijlage 7 leest u wat de verantwoordelijkheid is van de penvoerder en de projectpartners.

Wij nodigen u binnenkort uit voor een startbijeenkomst

 neemt binnenkort contact met u op om een startbijeenkomst met alle projectpartners te plannen. Hierin leggen we het besluit en de verplichtingen graag verder en persoonlijk aan u uit.

Bent u het niet eens met dit besluit? U kunt bezwaar maken

Doe dit door binnen zes weken uw bezwaarschrift in te dienen. Deze zes weken gaan in op de datum van deze brief. In het bezwaarschrift staat in ieder geval:

- uw naam en adres;
- het projectnummer en de datum van deze brief;
- een omschrijving van het besluit waar u het niet mee eens bent;
- waarom u bezwaar maakt;
- de datum van uw bezwaar.

Vergeet niet uw bezwaarschrift te ondertekenen.

U kunt via het eLoket uw bezwaarschrift bij ons indienen. Hiervoor heeft u een eLoket-account nodig. Als u inlogt via eloket.snn.nl/eloket/ ziet u aan de linkerkant het kopje "Mijn bezwaren". Klik hierop om het bezwaarproces te starten. Wilt u liever per post bezwaar maken? Stuur uw bezwaarschrift naar:

Dagelijks Bestuur van het Samenwerkingsverband Noord-Nederland
t.a.v. Juridische Zaken
Postbus 779
9700 AT Groningen

Heeft u vragen? Neem dan contact op

U kunt bellen met [REDACTED] via (050) [REDACTED] Of mailen naar visie@snn.nl. U kunt ons bereiken van maandag tot en met vrijdag van 8.30 tot 17.00 uur. Uw project heeft projectnummer EFRO-0102. Houd alstublieft dit nummer bij de hand, dan kunnen wij u sneller helpen.

Veel succes met uw project!

Met vriendelijke groet,

namens het Dagelijks Bestuur van het SNN

J. Klijnsma
Voorzitter

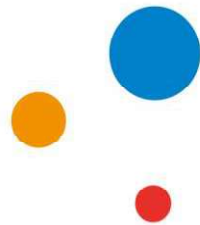
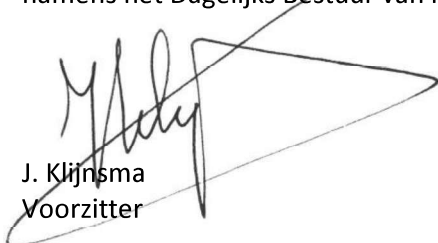

Bijlage 1: Advies Deskundigencommissie

De Deskundigencommissie van het programma EFRO 2021-2027 verzorgt de inhoudelijke beoordeling van de subsidieaanvragen. Zij adviseert het SNN over de toekenning van de subsidie. Dit doet zij op basis van de selectiecriteria die landelijk zijn afgesproken. Het SNN toetst de aanvragen daarna op basis van (subsidie)technische en beleidsmatige criteria.

Hier leest u het advies van de Deskundigencommissie:

**D. Advies Deskundigencommissie
(Verder) werken aan onderscheidend vermogen (Visie-instrument spoor 2)**

Projectnummer:	EFRO-0102
Projectnaam:	Digital Health Ecosysteem Noord Nederland

n.b. Uitsluitingscriteria:

- Projecten die minder dan 70 punten scoren komen niet in aanmerking voor subsidie.
- Op elke criterium moet minimaal de helft van de te behalen punten worden gescoord.

A	De bijdrage van het project aan de doelstellingen van het Programma EFRO 2021-2027 Noord-Nederland en de openstelling	Score	Max. score
	<div data-bbox="298 925 410 956" style="background-color: black; height: 25px; width: 90px;"></div> <p data-bbox="298 978 1219 1081"><i>Bij het beoordelen van dit criterium wordt gevraagd om een kwalitatief oordeel te geven over het projectvoorstel in relatie tot wat met het programma, de betreffende specifieke doelstellingen en de openstelling wordt beoogd. Hierbij gaat het onder meer om:</i></p> <ul data-bbox="298 1081 1219 1391" style="list-style-type: none"> – Overtuigende visie, beschreven in het bij de aanvraag gevoegde visie-document; – Inspelen op economisch-maatschappelijke kansen die voortvloeien uit Transities in de RIS3; – Potentieel van het project een reeks samenhangende innovaties voort te brengen met een substantiële economische en maatschappelijke betekenis: betekenisvolle potentiële bijdrage aan brede welvaart; – Potentieel innovaties voort te brengen die in onderlinge samenhang kunnen uitgroeien tot duurzame economische sterktes waarmee NNL zich onderscheidt van andere regio's: onderscheidend vermogen; – Beter functionerend Noord-Nederlands innovatie-ecosysteem; – Bijdrage aan de doelstellingen ten opzichte van de gevraagde bijdrage ('value for money'). <p data-bbox="298 1415 967 1444">Toelichting beoordeling van de deskundigencommissie:</p> <div data-bbox="298 1444 1219 1655"> <div data-bbox="298 1444 1219 1523" style="background-color: black; height: 65px;"></div> <div data-bbox="298 1523 1219 1655" style="background-color: black; height: 110px;"></div> </div> <div data-bbox="298 1655 1219 1859"> <div data-bbox="298 1655 1219 1733" style="background-color: black; height: 65px;"></div> <div data-bbox="298 1733 1219 1859" style="background-color: black; height: 105px;"></div> </div> <div data-bbox="298 1859 1219 2020"> <div data-bbox="298 1859 1219 1935" style="background-color: black; height: 65px;"></div> <div data-bbox="298 1935 1219 2020" style="background-color: black; height: 70px;"></div> </div>	<div data-bbox="1268 925 1305 956" style="background-color: black; height: 25px; width: 30px;"></div>	<div data-bbox="1378 925 1415 956" style="background-color: black; height: 25px; width: 30px;"></div>

Bijlage 2: Begroting

Bij het indienen van uw aanvraag heeft u een begroting aangeleverd. In de onderstaande tabel ziet u welke kosten uit uw begroting in aanmerking komen voor subsidie.

Hiervoor gaan wij uit van de definitieve begroting die u op 20 december 2024 naar ons hebt gestuurd via de mail.

Wijzigen de kosten en vraagt u ons hiervoor geen toestemming? Dan kan dat betekenen dat deze verleningsbeschikking wordt ingetrokken.

Kostensoort	Subsidiabel bedrag
Uurtarief € 55,-	€ 1.206.370,00
Maandbedrag € 7.800,-	€ 385.864,97
IKS voor kennisinstellingen	€ 2.859.333,60
Overige kosten derden	€ 334.360,00
Forfait kleine uitgaven < € 250,- (1% van Overige kosten derden)	€ 3.343,60
Totaal subsidiabele projectkosten	€ 4.789.272,17

Toetsen van de begroting

Bij het opstellen van de begroting in deze verleningsbeschikking zijn we uitgegaan van de informatie die u bij uw aanvraag heeft aangeleverd. Tijdens de uitvoering van het project toetsen wij of de uitgangspunten van de begroting nog kloppen. Wijzigingen in kosten of nieuwe informatie over kosten kunnen leiden tot een verlaging van de kosten die voor subsidie in aanmerking komen.

Bijlage 3: Subsidieberekening en financiering

Op basis van de Uitvoeringsregeling en uw projectplan is het subsidiepercentage 50% van de kosten die voor subsidie in aanmerking komen. Hierbij geldt een maximale subsidie per project van € 3.000.000.

Op basis van de kosten in uw project die voor subsidie in aanmerking komen (zie bijlage 2), komt de maximale subsidie voor uw project uit op:

€ 4.789.272,17 x 50% = € 2.394.636,09

Voor uw project geldt de onderstaande financiering:

Financier	Bedrag
Universitair Medisch Centrum Groningen (UMCG) / Poliklinische Apotheek UMCG	€ ██████████
De Friesland Zorgverzekeraar N.V.	€ ██████████
De Jonge Consultancy	€ ██████████
Excap B.V.	€ ██████████
Extra Cura B.V.	€ ██████████
Gerrit Diensten B.V.	€ ██████████
Medisch Centrum Leeuwarden B.V.	€ ██████████
Stichting NHL Stenden Hogeschool	€ ██████████
PNO Consultants B.V.	€ ██████████
Sfinx Games	€ ██████████
8D Games B.V.	€ ██████████
Stichting Hanzehogeschool Groningen	€ ██████████
Stichting Healthy Ageing Network Northern Netherlands	€ ██████████
Stichting Incubator	€ ██████████
Stichting Innovatiepact Fryslân	€ ██████████
Stichting Kennislab Noordoost Friesland	€ ██████████
Stichting Zorg Innovatie Forum	€ ██████████
Stichting Zorgbelang Groningen	€ ██████████
EFRO	€ 2.394.636,09
Totaal	€ 4.789.272,17

Let op: de vaststelling van de subsidie berekenen wij op basis van de werkelijke totale kosten van uw project die voor subsidie in aanmerking komen. Dit betekent dat een wijziging in de financiering van uw project niet altijd gevolgen hoeft te hebben voor de hoogte van uw subsidie. Bij een wijziging in de financiering is het vooral belangrijk dat de financiering van uw project nog steeds is zeker gesteld.

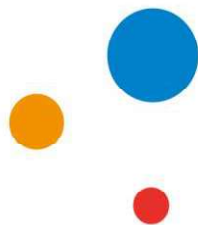

Bijlage 4: Uitgavenplanning

In onderstaande tabel ziet u de uitgavenplanning van de totale kosten van uw project die voor subsidie in aanmerking komen:

Jaar	Bedrag	
2024	€	1.916.146,53
2025	€	1.436.562,82
2026	€	1.436.562,82
Totaal	€	4.789.272,17

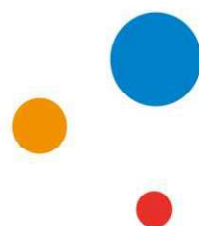

Bijlage 5: Staatssteuntabel

In artikel 27 van de AGVV zijn maximale staatssteunpercentages opgenomen voor verschillende typen activiteiten. Omdat de steun op basis van artikel 27 van de AGVV geoorloofd wordt verstrekt, zijn deze percentages belangrijk voor uw project.

Op basis van uw aanvraag hebben wij in een tabel verwerkt welke maximale steunpercentages per projectpartner en per activiteit gelden. Per projectpartner kunnen wij niet meer steun geven dan in de tabel hieronder staat.

Vaststelling van de subsidie

Bij de vaststelling van de subsidie vullen wij op basis van de werkelijke projectkosten per type activiteit en per projectpartner deze tabel nog een keer in. Op die manier bepalen wij of wij de subsidie kunnen vaststellen op basis van het subsidiepercentage uit de Uitvoeringsregeling (zie bijlage 3). Of dat we de subsidie lager moeten vaststellen op basis van de staatssteunregels.

Universitair Medisch Centrum Groningen (UMCG) / Poliklinische Apotheek UMCG			Type organisatie:	kennisinstelling
Werk-pakket	Staatssteun categorie	Begrote kosten	Maximale steunpercentage	Maximale overheidssteun
1 t/m 4	AGVV art.27 Innovatiecluster	€ ██████████	██████	██████████████████
	Totale kosten:	€ ██████████	██████████████████	██████████████████
			Maximale steunpercentage totaal:	██████████████████%

De Friesland Zorgverzekeraar N.V.			Type organisatie:	grote onderneming
Werk-pakket	Staatssteun categorie	Begrote kosten	Maximale steunpercentage	Maximale overheidssteun
3 en 4	AGVV art.27 Innovatiecluster	€ ██████████	██████	██████████████████
	Totale kosten:	€ ██████████	██████████████████	██████████████████
			Maximale steunpercentage totaal:	██████████████████

De Jonge Consultancy			Type organisatie:	kleine onderneming
Werk-pakket	Staatssteun categorie	Begrote kosten	Maximale steunpercentage	Maximale overheidssteun
3 en 4	AGVV art.27 Innovatiecluster	€ ██████████	██████	██████████████████
	Totale kosten:	€ ██████████	██████████████████	██████████████████
			Maximale steunpercentage totaal:	██████████████████

Excap B.V.			Type organisatie:	kleine onderneming
Werk-pakket	Staatssteun categorie	Begrote kosten	Maximale steunpercentage	Maximale overheidssteun
2	AGVV art.27 Innovatiecluster	€ ██████████	██████	██████████████████
	Totale kosten:	€ ██████████	██████████████████	██████████████████
			Maximale steunpercentage totaal:	██████████████████

Extra Cura B.V.			Type organisatie:	kleine onderneming
Werk-pakket	Staatssteun categorie	Begrote kosten	Maximale steunpercentage	Maximale overheidssteun
3 en 4	AGVV art.27 Innovatiecluster	€ ██████████	██████	██████████████████
	Totale kosten:	€ ██████████	██████████████████	██████████████████
			Maximale steunpercentage totaal:	██████████████████

Gerrit Diensten B.V.			Type organisatie:	kleine onderneming
Werk-pakket	Staatssteun categorie	Begrote kosten	Maximale steunpercentage	Maximale overheidssteun
1, 3 en 4	AGVV art.27 Innovatiecluster	€ ██████████	██████	██████████████████
	Totale kosten:	€ ██████████	██████████████████	██████████████████
			Maximale steunpercentage totaal:	██████████████████

Medisch Centrum Leeuwarden B.V.			Type organisatie:	grote onderneming
Werk-pakket	Staatssteun categorie	Begrote kosten	Maximale steunpercentage	Maximale overheidssteun
1, 3 en 4	AGVV art.27 Innovatiecluster	€ ██████████	██████	██████████████████
	Totale kosten:	€ ██████████	██████████████████	██████████████████
			Maximale steunpercentage totaal:	██████████████████

Stichting NHL Stenden Hogeschool			Type organisatie:	kennisinstelling
Werk-pakket	Staatssteun categorie	Begrote kosten	Maximale steunpercentage	Maximale overheidssteun
1, 2 en 4	AGVV art.27 Innovatiecluster	€ ██████████	██████	██████████████████
	Totale kosten:	€ ██████████	██████████████████	██████████████████
			Maximale steunpercentage totaal:	██████████████████

PNO Consultants B.V.			Type organisatie:	grote onderneming
Werk-pakket	Staatssteun categorie	Begrote kosten	Maximale steunpercentage	Maximale overheidssteun
2 en 4	AGVV art.27 Innovatiecluster	€ ██████████	██████	██████████████████
	Totale kosten:	€ ██████████	██████████████████	██████████████████
			Maximale steunpercentage totaal:	██████████████████

Sfinx Games			Type organisatie:	kleine onderneming
Werk-pakket	Staatssteun categorie	Begrote kosten	Maximale steunpercentage	Maximale overheidssteun
2	AGVV art.27 Innovatiecluster	€ ██████████	██████	██████████████████
	Totale kosten:	€ ██████████	██████████████████	██████████████████
			Maximale steunpercentage totaal:	██████████████████

8D Games B.V.			Type organisatie:	kleine onderneming
Werk-pakket	Staatssteun categorie	Begrote kosten	Maximale steunpercentage	Maximale overheidssteun
2	AGVV art.27 Innovatiecluster	€ ██████████	██████	██████████████████
	Totale kosten:	€ ██████████	██████████████████	██████████████████
			Maximale steunpercentage totaal:	██████████████████

Stichting Hanzehogeschool Groningen			Type organisatie:	kennisinstelling
Werk-pakket	Staatssteun categorie	Begrote kosten	Maximale steunpercentage	Maximale overheidssteun
1 en 2	AGVV art.27 Innovatiecluster	€ ██████████	██████	██████████████████
	Totale kosten:	€ ██████████	██████████████████	██████████████████
			Maximale steunpercentage totaal:	██████████████████

Stichting Healthy Ageing Network Northern Netherlands			Type organisatie:	kleine onderneming
Werk-pakket	Staatssteun categorie	Begrote kosten	Maximale steunpercentage	Maximale overheidssteun
2 en 4	AGVV art.27 Innovatiecluster	€ ██████████	██████	██████████████████
	Totale kosten:	€ ██████████	██████████████████	██████████████████
			Maximale steunpercentage totaal:	██████████████████

Stichting Incubator			Type organisatie:	kleine onderneming
Werk-pakket	Staatssteun categorie	Begrote kosten	Maximale steunpercentage	Maximale overheidssteun
2 en 3	AGVV art.27 Innovatiecluster	€ ██████████	██████	██████████████████
	Totale kosten:	€ ██████████	██████████████████	██████████████████
			Maximale steunpercentage totaal:	██████████████████

Stichting Innovatiepact Fryslân			Type organisatie:	kleine onderneming
Werk-pakket	Staatssteun categorie	Begrote kosten	Maximale steunpercentage	Maximale overheidssteun
2 en 4	AGVV art.27 Innovatiecluster	€ ██████████	██████	██████████████████
	Totale kosten:	€ ██████████	██████████████████	██████████████████
			Maximale steunpercentage totaal:	██████████████████

Stichting Kennislab Noordoost Friesland			Type organisatie:	kleine onderneming
Werk-pakket	Staatssteun categorie	Begrote kosten	Maximale steunpercentage	Maximale overheidssteun
2 en 3	AGVV art.27 Innovatiecluster	€ ██████████	██████	██████████████████
	Totale kosten:	€ ██████████	██████████████████	██████████████████
Maximale steunpercentage totaal:				██████████████████

Stichting Zorg Innovatie Forum			Type organisatie:	kleine onderneming
Werk-pakket	Staatssteun categorie	Begrote kosten	Maximale steunpercentage	Maximale overheidssteun
2 en 4	AGVV art.27 Innovatiecluster	€ ██████████	██████	██████████████████
	Totale kosten:	€ ██████████	██████████████████	██████████████████
Maximale steunpercentage totaal:				██████████████████

Stichting Zorgbelang Groningen			Type organisatie:	kleine onderneming
Werk-pakket	Staatssteun categorie	Begrote kosten	Maximale steunpercentage	Maximale overheidssteun
2	AGVV art.27 Innovatiecluster	€ ██████████	██████	██████████████████
	Totale kosten:	€ ██████████	██████████████████	██████████████████
Maximale steunpercentage totaal:				██████████████████

Totale projectkosten:	€ 4.789.272,17
Totale steunruimte project:	€ 2.394.636,09
Maximale steunpercentage:	50,00%

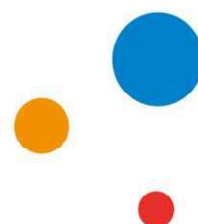

Bijlage 6: Projectindicatoren

Voor uw project gelden de volgende doelwaarden voor de volgende output-indicatoren:

Indicatoren	Omschrijving	Doelwaarde
RCO02 (MO)	Ondernemingen ondersteund door subsidies	7
RCO02 (T)	Ondernemingen ondersteund door subsidies	8
RCO04 (MO)	Ondernemingen met niet-financiële steun	15
RCO04 (T)	Ondernemingen met niet-financiële steun	15
RCO10 (MO)	Ondernemingen die samenwerken met onderzoeksinstanties	7
RCO10 (T)	Ondernemingen die samenwerken met onderzoeksinstanties	8
PS05 (MO)	Aantal samenwerkingen gericht op de verbetering van het innovatie-ecosysteem	1
PS05 (T)	Aantal samenwerkingen gericht op de verbetering van het innovatie-ecosysteem	1
RCR02 (MO)	Particuliere investeringen voor gelijken delen als overheidssteun (waarvan: subsidies, financieringsinstrumenten)	€ ██████████
RCR02 (T)	Particuliere investeringen voor gelijken delen als overheidssteun (waarvan: subsidies, financieringsinstrumenten)	€ ██████████

Toelichting:

In het EFRO-programma is voor Noord Nederland een verdeling gemaakt in twee regio's. De provincies Drenthe en Fryslân zijn transitieregio's (T). De provincie Groningen is een meer ontwikkelde regio (MO). De projectindicatoren zijn daarom verdeeld over de regio waarop deze van toepassing zijn.

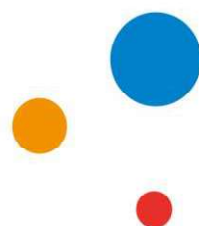

Bijlage 7: Verantwoordelijkheid penvoerder en projectpartners

Iedere projectpartner is verantwoordelijk voor de projectactiviteiten en de begrote kosten waarop deze verleningsbeschikking is gebaseerd. Projectpartners zijn individueel aansprakelijk voor de kosten die zij rapporteren.

Indienen van voortgangsrapportages

De penvoerder dient namens de projectpartners in het project de voortgangsrapportages in op basis van de activiteiten en kosten die door de projectpartners zijn gemaakt en betaald. Iedere projectpartner is zelf verantwoordelijk voor de activiteiten en kosten die hij in de rapportage opneemt.

Doorbetalen van voorschotten aan de projectpartners

In de vaststellingsbeschikking wordt de subsidie feitelijk vastgesteld. Voorschotten die het SNN tijdens de looptijd van het project aan de penvoerder betaalt, hoort de penvoerder door te betalen aan de projectpartners. Dit op basis van de voorlopige kosten die voor subsidie in aanmerking komen.

Terugvorderen van subsidie

Het SNN heeft de mogelijkheid om bij individuele projectpartners te veel ontvangen subsidie terug te vorderen.

Toegang EFRO-webportal

De penvoerder is ervoor verantwoordelijk dat hij alle informatie vanuit het SNN beschikbaar stelt aan de overige projectpartners. Omdat alle communicatie vanuit het SNN plaatsvindt via het EFRO-webportal, adviseren wij de penvoerder om alle overige projectpartners toe te voegen aan het EFRO-webportal. Zo heeft iedere partner altijd zelf inzage in de documenten die het SNN publiceert.

Bijlage 8: Overzicht verbonden ondernemingen

Een deel van de projectactiviteiten wordt uitgevoerd door verbonden ondernemingen van Extra Cura B.V. en Excap B.V. Uitsluitend kosten van in de onderstaand overzicht genoemde verbonden ondernemingen komen in aanmerking voor subsidie. Verbonden ondernemingen zijn gehouden aan dezelfde voorwaarden en verplichtingen als de partner waaraan zij zijn verbonden.

Partner	Verbonden onderneming
Extra Cura B.V.	Chris Borsten Beheer B.V.
Excap B.V.	Store Support Holding B.V.

